



CÁMARA DE  
**DIPUTADOS**  
LXV LEGISLATURA

DE LA PARIDAD,  
LA INCLUSIÓN Y  
LA DIVERSIDAD

**CEBIG**

CENTRO DE ESTUDIOS PARA EL LOGRO DE LA  
IGUALDAD DE GÉNERO

# VIOLENCIA CONTRA LAS MUJERES

## MARZO 2022

# VIOLENCIA CONTRA LAS MUJERES

CIFRAS HASTA MARZO



El Secretariado Ejecutivo del Sistema Nacional de Seguridad Pública (SESNSP) en su publicación mensual de cifras de incidencia delictiva correspondientes a marzo de 2022, informa un total de **857** muertes violentas de mujeres, **628** homicidios dolosos, **229** delitos de feminicidio (**234** presuntas víctimas de feminicidio).

<sup>1</sup> Un delito puede conllevar una o más víctimas.

A partir de mayo de 2020 el CELIG da seguimiento puntual a las cifras publicadas por el SESNSP los días **25 de cada mes**, de la *Información sobre violencia contra las mujeres (incidencia delictiva y llamadas de emergencia 9-1-1)*.

# MÁXIMOS <sup>1</sup>



## MARZO 2022

### Delitos a nivel nacional

**2,287** presuntos delitos de violación

**1,684** presuntos delitos de violencia de género en todas sus modalidades distinta a la violencia familiar

**334** presuntas víctimas de extorsión (mujeres)

**193** presuntas víctimas de corrupción de menores (mujeres)

### Llamadas al 911

**28,832** por violencia contra la mujer

<sup>1</sup> Cifras mensuales más altas de las que se tenga registro

NOTA del SESNSP: “Para los meses de enero, febrero y marzo de 2022 la estadística del estado de Jalisco de violencia de género en todas sus modalidades distinta a la violencia familiar se reclasificará a violencia familiar debido a un error de clasificación.”

# Presuntos\* delitos de feminicidio/ acumulado

Enero 2015 – marzo 2022

Tendencia Nacional

En 7 años se ha incrementado **137.1%**  
**5,759** delitos

2015	2016	2017	2018	2019	2020	2021	2022
CIFRAS ANUALES							ENERO - MARZO
412	607	742	897	947	948	977	229
↓	↓	↓	↓	↓	↓	↓	
47.3%	22.2%	20.9%	5.6%	0.1%	3.1%		

\* Se refiere a casos registrados pero no confirmados.

Fuente: Con datos del Secretariado Ejecutivo del Sistema Nacional de Seguridad Pública. Cifras enero de 2015 a marzo de 2022.

<https://drive.google.com/file/d/1wTFcGwemy37XQCMbOzDMP0xicBjgnKla/view>

Fecha de actualización 25 de abril de 2022.

# Presuntos delitos de feminicidio<sup>1/</sup> comparativo

Enero - marzo, 2021 y 2022

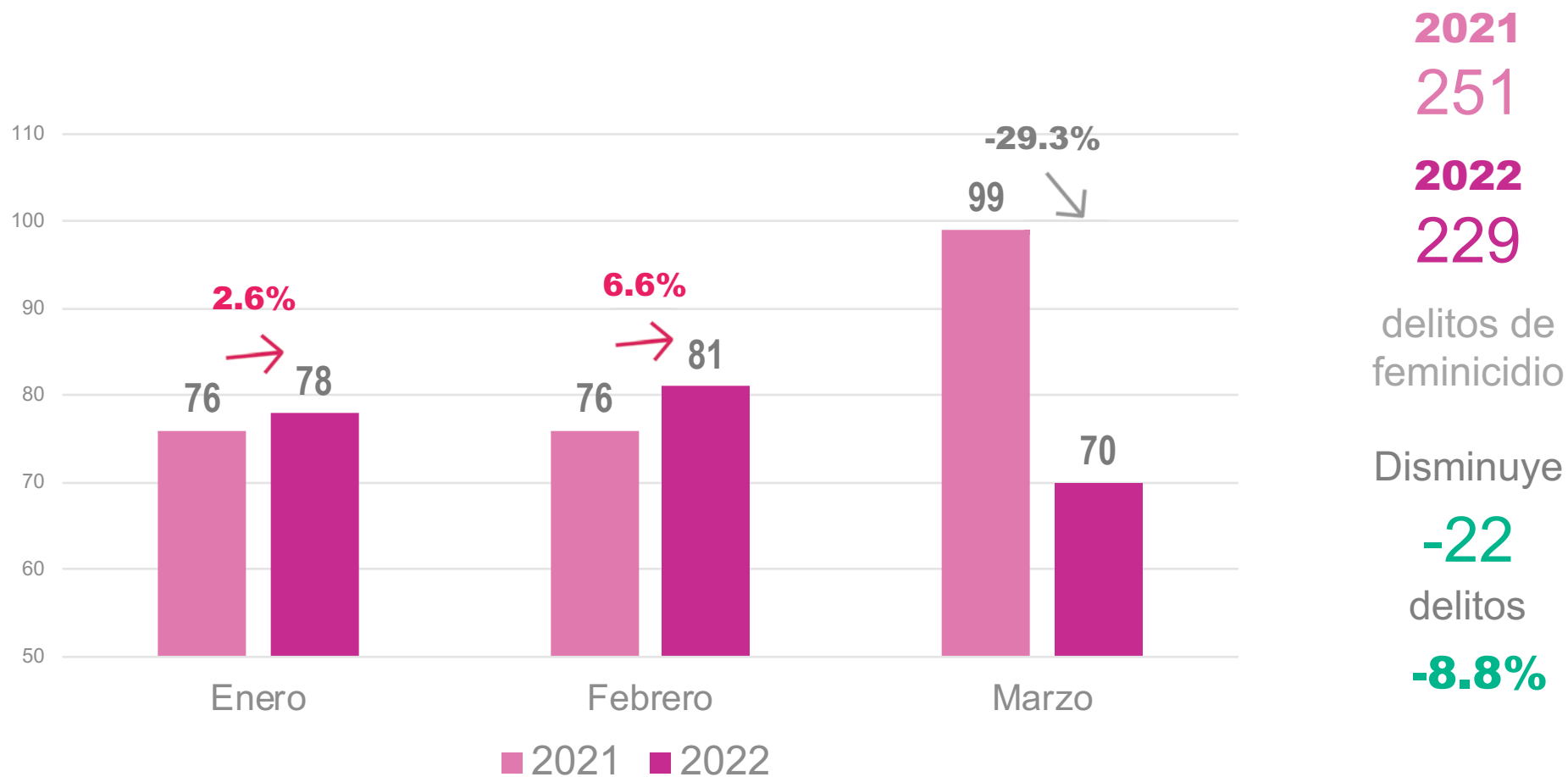

# Presuntas víctimas mujeres de homicidio doloso/ acumulado

Enero 2015 – marzo 2022

Tendencia Nacional

En 7 años se ha incrementado **58.1%**  
**18,246** delitos

2015	2016	2017	2018	2019	2020	2021	2022
CIFRAS ANUALES							ENERO – MARZO
1,734	2,189	2,535	2,761	2,866	2,792	2,741	628
	↓	↓	↓	↓	↓	↓	
	26.2%	15.8%	8.9%	3.8%	-2.6%	-1.8%	

Fuente: Con datos del Secretariado Ejecutivo del Sistema Nacional de Seguridad Pública. Cifras enero de 2015 a marzo de 2022.

<https://drive.google.com/file/d/1wTFcGwemy37XQCMbOzDMP0xicBiqnKla/view>

Fecha de actualización 25 de abril de 2022.

# Presuntos delitos de homicidio doloso/ comparativo

Enero – marzo, 2021 y 2022

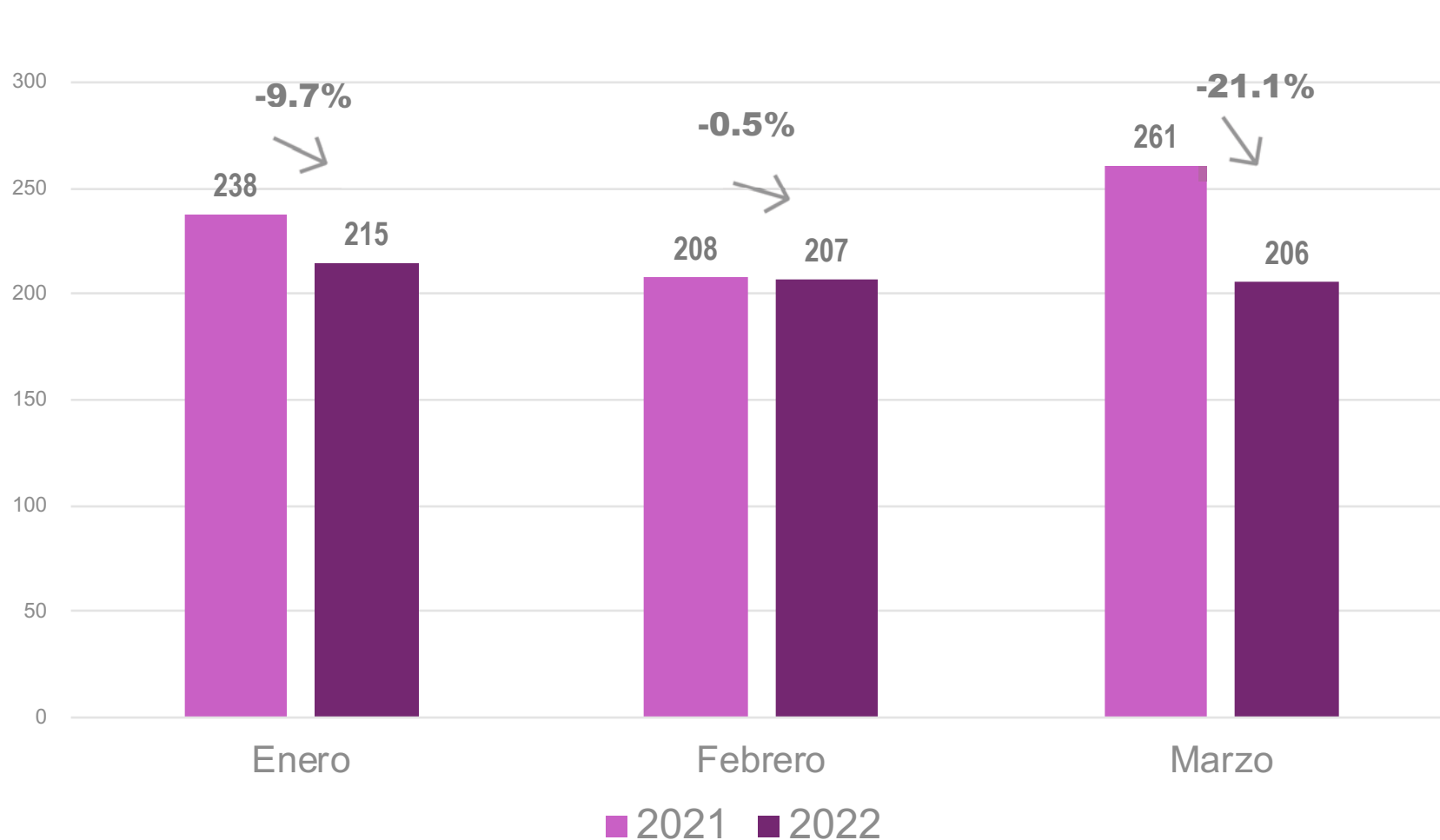

**2021**  
**707**

**2022**  
**628**

delitos de  
homicidio doloso

Disminuye  
**-79**  
delitos

**-11.2%**

# En 7 años se ha incrementado **73.3%**

## Muertes Violentas de Mujeres en México

FEMINICIDIOS\* + HOMICIDIOS DOLOSOS (Enero 2015 - marzo 2022)

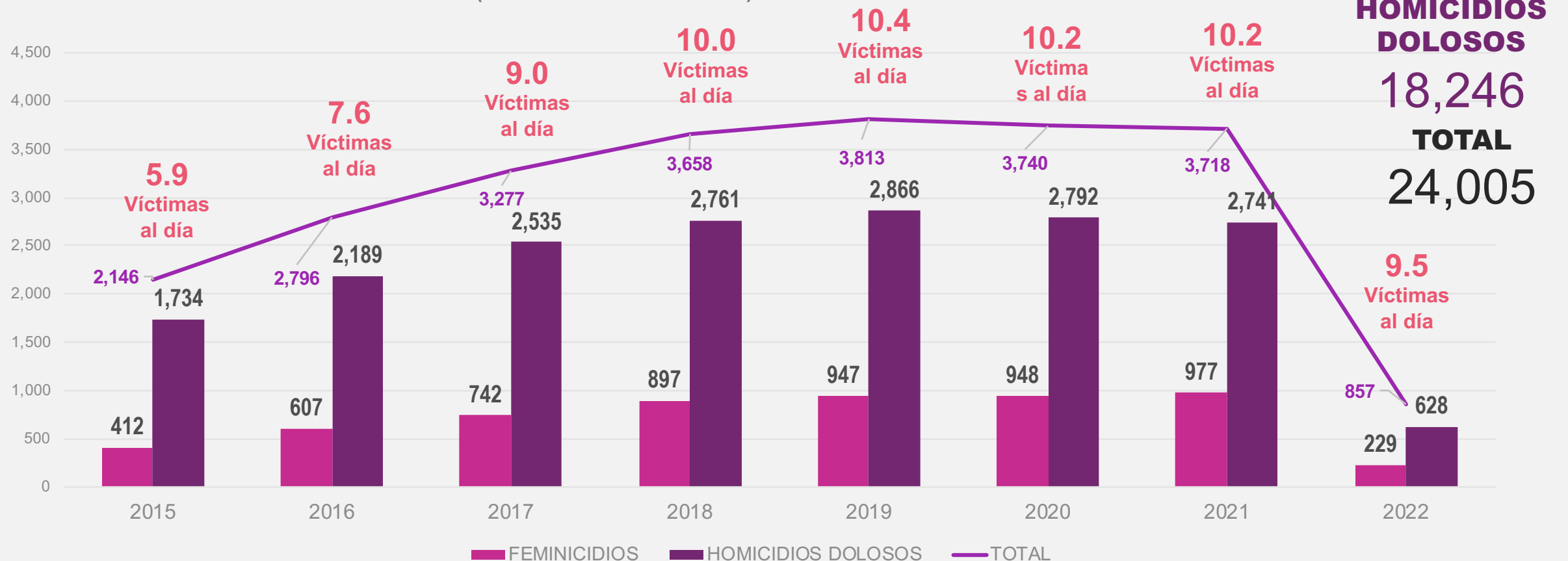



# Presuntos delitos de violencia familiar/ acumulado

Enero 2015 – marzo 2022

Tendencia Nacional

**En 7 años se ha incrementado 99.1%**  
**1,371,262 delitos**

2015	2016	2017	2018	2019	2020	2021	2022
CIFRAS ANUALES							ENERO - MARZO
127,424	153,893	169,579	180,187	210,188	220,031	253,736	56,224

↓  
20.8%

↓  
10.2%

↓  
6.3%

↓  
16.6%

↓  
4.7%

↓  
15.3%

Fuente: Con datos del Secretariado Ejecutivo del Sistema Nacional de Seguridad Pública. Cifras enero de 2015 a marzo de 2022.

<https://drive.google.com/file/d/1wTFcGwemy37XQCMbOzDMP0xicBjgnKla/view>

Fecha de actualización 25 de abril de 2022.

# Presuntos delitos de violencia familiar<sup>1/</sup> comparativo

Enero - marzo, 2021 y 2022

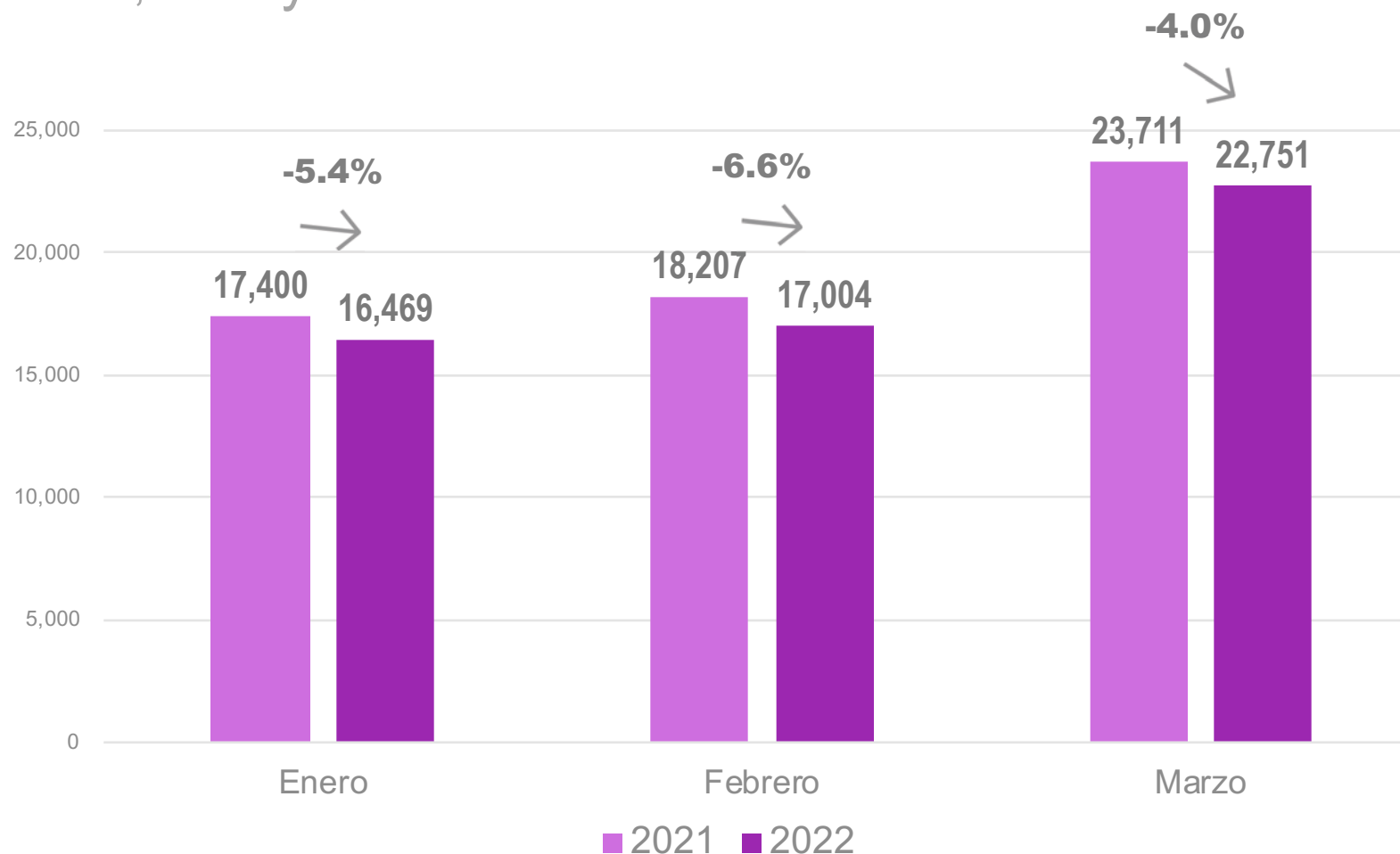

**2021**  
59,318

**2022**  
56,224

delitos de  
violencia familiar

Disminuye  
**-3,094**  
delitos  
**-5.2%**

NOTA del SESNSP: "Para los meses de enero, febrero y marzo de 2022 la estadística del estado de Jalisco de violencia de género en todas sus modalidades distinta a la violencia familiar se reclasificará a violencia familiar debido a un error de clasificación."

1/ Las cifras muestran delitos cometidos en contra de mujeres y hombres. No se desagrega sólo para mujeres.

# Llamadas de Emergencia al 911 (reales)

Enero - marzo, 2021 y 2022

RELACIONADAS CON INCIDENTES DE	Enero			Febrero			Marzo			Total		
	2021	2022	%	2021	2022	%	2021	2022	%	2021	2022	%
VIOLENCIA CONTRA LA MUJER	19,057	22,571	18.44%	19,259	23,189	20.41%	23,560	28,832	22.38%	61,876	74,592	20.55%
ABUSO SEXUAL	357	369	3.36%	378	415	9.79%	521	588	12.86%	1,256	1,372	9.24%
ACOSO U HOSTIGAMIENTO SEXUAL	563	581	3.20%	647	609	-5.87%	876	953	8.79%	2,086	2,143	2.73%
VIOLACIÓN	226	234	3.54%	229	255	11.35%	280	326	16.43%	735	815	10.88%
VIOLENCIA DE PAREJA	17,595	18,568	5.53%	17,555	18,237	3.88%	21,496	22,132	2.96%	56,646	58,937	4.04%
VIOLENCIA FAMILIAR	52,730	46,538	-11.74%	50,468	43,360	-14.08%	58,224	52,220	-10.31%	161,422	142,118	-11.96%
<b>TOTAL</b>	<b>90,528</b>	<b>88,861</b>	<b>-1.84%</b>	<b>88,536</b>	<b>86,065</b>	<b>-2.79%</b>	<b>104,957</b>	<b>105,051</b>	<b>0.09%</b>	<b>284,021</b>	<b>279,977</b>	<b>-1.42%</b>

# La violencia llama al 911

Enero - marzo, 2022

## LLAMADAS

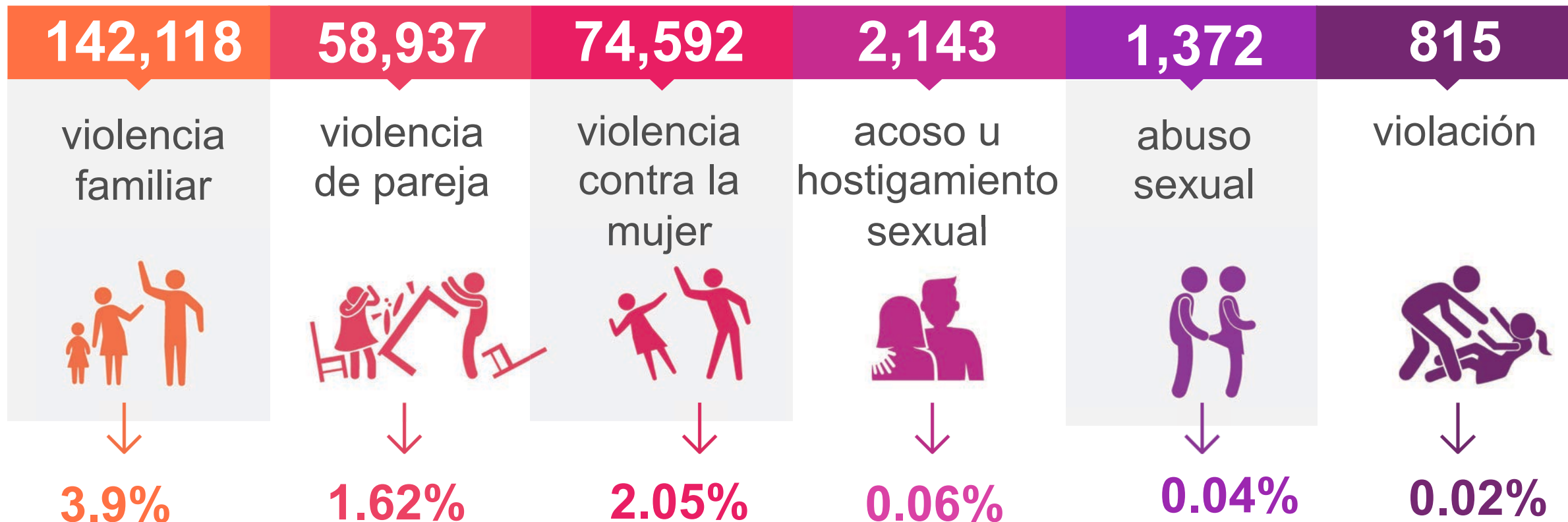

3,641,720 total de llamadas al 911

279,977 total de llamadas de estos delitos

# Presuntas víctimas de delitos

Tendencia Nacional

Enero a marzo 2021 y 2022

PRESUNTOS DELITOS DE	Enero			Febrero			Marzo			Total		
	2021	2022	%	2021	2022	%	2021	2022	%	2021	2022	%
<b>LESIONES DOLOSAS</b>	4,060	4,547	12.00%	4,500	4,534	0.76%	5,812	5,951	2.39%	14,372	15,032	4.59%
<b>VIOLENCIA FAMILAR*</b>	17,400	16,469	-5.35%	18,207	17,004	-6.61%	23,711	22,751	-4.05%	59,318	56,224	-5.22%
<b>VIOLENCIA DE GÉNERO* EN TODAS SUS MODALIDADES DISTINTA A LA VIOLENCIA FAMILIAR</b>	291	1,221	319.59%	340	1,217	257.94%	392	1,684	329.59%	1,023	4,122	302.93%
<b>VIOLACIÓN*</b>	1,268	1,429	12.70%	1,515	1,599	5.54%	2,017	2,287	13.39%	4,800	5,315	10.73%
<b>TOTAL</b>	<b>23,019</b>	<b>23,666</b>	<b>2.81%</b>	<b>24,562</b>	<b>24,354</b>	<b>-0.85%</b>	<b>31,932</b>	<b>32,673</b>	<b>2.32%</b>	<b>79,513</b>	<b>80,693</b>	<b>1.48%</b>

NOTA del SESNSP: "Para los meses de enero, febrero y marzo de 2022 la estadística del estado de Jalisco de violencia de género en todas sus modalidades distinta a la violencia familiar se reclasificará a violencia familiar debido a un error de clasificación."

\* Las cifras muestran incidentes cometidos a mujeres y hombres, no se desagrega por sexo.

# 2022

Cifras a marzo

**628**

mujeres  
víctimas de  
homicidio  
doloso



**10\***

**mujeres  
asesinadas  
de forma  
violenta al día**



**229**

presuntos  
delitos de  
feminicidio



**234** presuntas  
víctimas de  
feminicidio

\* La cifra fue redondeada.

# Presuntos delitos de

**5,315**  
Violación



**59\*** personas  
violadas al día

**56,224** → **625\*** personas  
Violencia familiar violentadas en su  
hogar al día

**4,122** → **46\*** casos al día  
Violencia de género  
en todas sus modalidades distinta a la violencia familiar

**2022**  
Cifras a marzo

\* La cifra fue redondeada.

NOTA del SESNSP: “Para los meses de enero, febrero y marzo de 2022 la estadística del estado de Jalisco de violencia de género en todas sus modalidades distinta a la violencia familiar se reclasificará a violencia familiar debido a un error de clasificación.”



CÁMARA DE  
**DIPUTADOS**  
LXV LEGISLATURA

DE LA PARIDAD,  
LA INCLUSIÓN Y  
LA DIVERSIDAD

# CE<sup>L</sup>IG

CENTRO DE ESTUDIOS PARA EL LOGRO DE LA  
**IGUALDAD DE GÉNERO**

Dirección de Estudios Sociales de la Posición y  
Condición de las Mujeres y la Equidad de Género



@CELIGMexico



@CeligOficial



@celigoficial



5036 0000, ext. 59211



celigdifusion@diputados.gob.mx